# ZMĚNA č. 2 ÚZEMNÍHO PLÁNU SKUTEČ

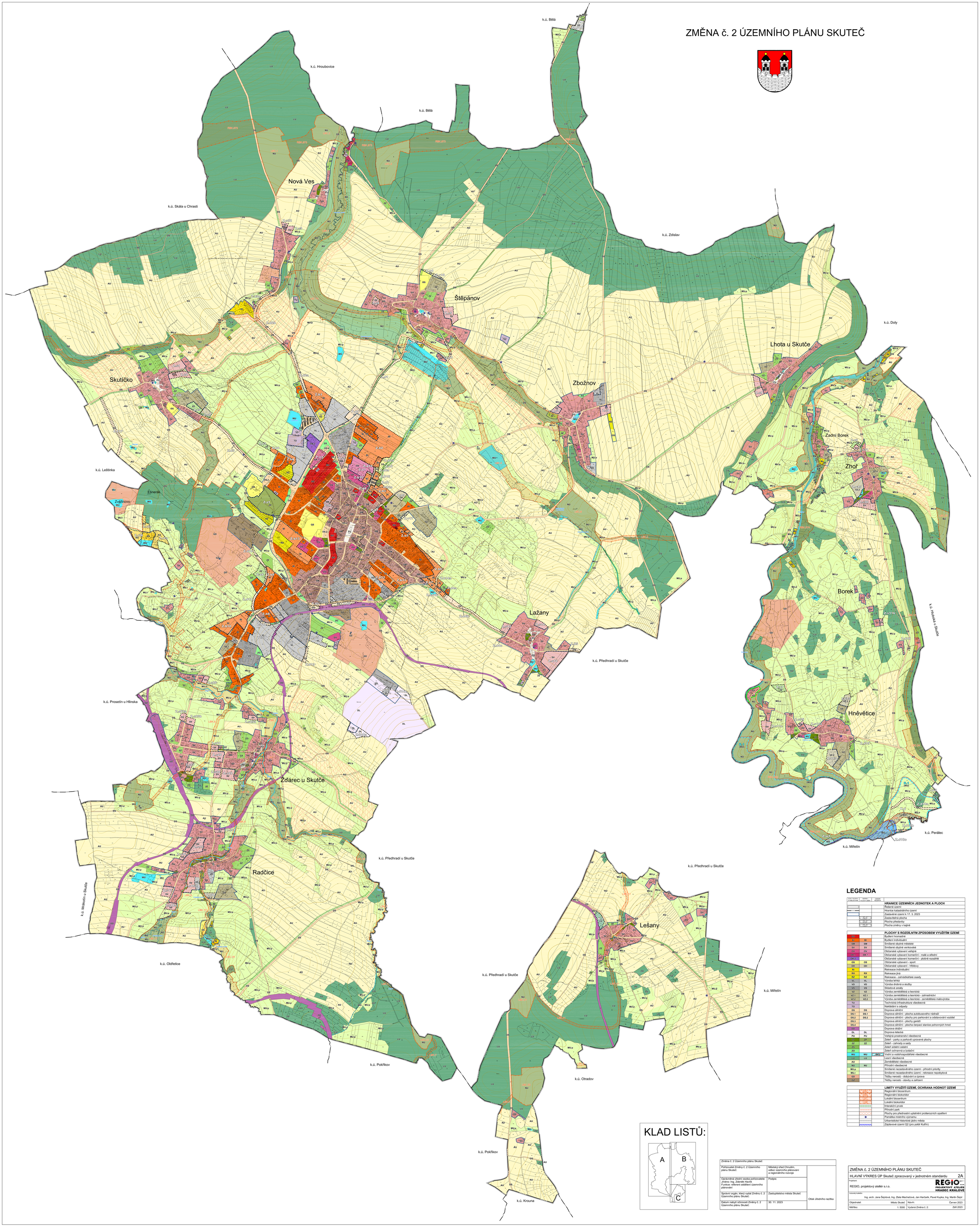


## LEGENDA

| STAV - DOSAVADNÍ STABILIZOVANÉ | NÁVRH - NOVÝ ZÁBĚR | ÚZEMNÍ REZERVA | |
|---|---|---|---|
| | | | **HRANICE ÚZEMNÍCH JEDNOTEK A PLOCH** |
| | | | Řešené území |
| | | | Hranice katastrálního území |
| | | | Zastavěné území k 17. 3. 2023 |
| | | | Zastavitelná plocha |
| | | | Plocha přestavby |
| | | | Plocha změny v krajině |

| | | | |
|---|---|---|---|
| | | | **PLOCHY S ROZDÍLNÝM ZPŮSOBEM VYUŽITÍM ÚZEMÍ** |
| BH | | | Bydlení hromadné |
| BI | BI | | Bydlení individuální |
| SM | SM | | Smíšené obytné městské |
| SV | SV | | Smíšené obytné venkovské |
| OV | OV | | Občanské vybavení veřejné |
| OK.1 | OK.1 | | Občanské vybavení komerční - malé a střední |
| OK.2 | | | Občanské vybavení komerční - plošně rozsáhlé |
| OS | OS | | Občanské vybavení - sport |
| OH | OH | | Občanské vybavení - hřbitovy |
| RI | | | Rekreace individuální |
| RX | RX | | Rekreace jiná |
| RZ | RZ | | Rekreace - zahrádkářské osady |
| VL | VL | | Výroba lehká |
| VD | VD | | Výroba drobná a služby |
| VS | VS | | Skladové areály |
| VZ | VZ | | Výroba zemědělská a lesnická |
| VZ.1 | VZ.1 | | Výroba zemědělská a lesnická - zahradnictví |
| VZ.2 | VZ.2 | | Výroba zemědělská a lesnická - zemědělská malovýroba |
| TU | | | Technická infrastruktura všeobecná |
| TO | | | Nakládání s odpady |
| DS | DS | | Doprava silniční |
| DS.1 | DS.1 | | Doprava silniční - plocha autobusového nádraží |
| DS.2 | DS.2 | | Doprava silniční - plochy pro parkování a odstavování vozidel |
| DS.3 | | | Doprava silniční - plochy garáží |
| DS.4 | | | Doprava silniční - plocha čerpací stanice pohonných hmot |
| DD | | | Doprava drážní |
| DL | DL | | Doprava letecká |
| PU | PU | | Veřejná prostranství všeobecná |
| ZP | ZP | | Zeleň - parky a parkově upravené plochy |
| ZZ | ZZ | | Zeleň - zahrady a sady |
| ZS | | | Zeleň sídelní ostatní |
| ZO | | | Zeleň ochranná a izolační |
| WU | WU | (WU) | Vodní a vodohospodářské všeobecné |
| LU | LU | | Lesní všeobecné |
| AU | | | Zemědělské všeobecné |
| NU | NU | | Přírodní všeobecné |
| MU.p | | | Smíšené nezastavěného území - přírodní priority |
| MU.r | | | Smíšené nezastavěného území - rekreace nepobytová |
| GD | | | Těžby nerostů - dobývání a úprava |
| GZ | | | Těžby nerostů - stavby a zařízení |

| | |
|---|---|
| | **LIMITY VYUŽITÍ ÚZEMÍ, OCHRANA HODNOT ÚZEMÍ** |
| | Regionální biocentrum |
| | Regionální biokoridor |
| | Lokální biocentrum |
| | Lokální biokoridor |
| | Interakční prvek |
| | Přírodní park |
| | Plochy pro přednostní uplatnění protierozních opatření |
| | Památka místního významu |
| | Urbanistické historické jádro města |
| | Záplavové území Q2 (pro poldr Kuřín) |

## KLAD LISTŮ:




| | | |
|---|---|---|
| Změna č. 2 Územního plánu Skuteč | | |
| Pořizovatel Změny č. 2 Územního plánu Skuteč: | Městský úřad Chrudim, odbor územního plánování a regionálního rozvoje | Otisk úředního razítka |
| Oprávněná úřední osoba pořizovatele: Jméno: Ing. Zdeněk Havlík Funkce: referent oddělení územního plánování | Podpis: | |
| Správní orgán, který vydal Změnu č. 2 Územního plánu Skuteč: | Zastupitelstvo města Skuteč | |
| Datum nabytí účinnosti Změny č. 2 Územního plánu Skuteč: | 30. 11. 2023 | |

ZMĚNA č. 2 ÚZEMNÍHO PLÁNU SKUTEČ

HLAVNÍ VÝKRES ÚP Skuteč zpracovaný v jednotném standardu 2A

Projektant:
REGIO, projektový ateliér s.r.o.
REGIO s.r.o. PROJEKTOVÝ ATELIÉR HRADEC KRÁLOVÉ

Autorský kolektiv:
Ing. arch. Jana Šejvlová, Ing. Zlata Machačová, Jan Harčarik, Pavel Kupka, Ing. Martin Šejvl

| | | | |
|---|---|---|---|
| Objednatel: | Město Skuteč | Návrh: | Červen 2023 |
| Měřítko: | 1: 5000 | Vydaná Změna č. 2: | Září 2023 |