Územní plán Skuteč

Úplné znění po vydání Změny č. 1 a 2

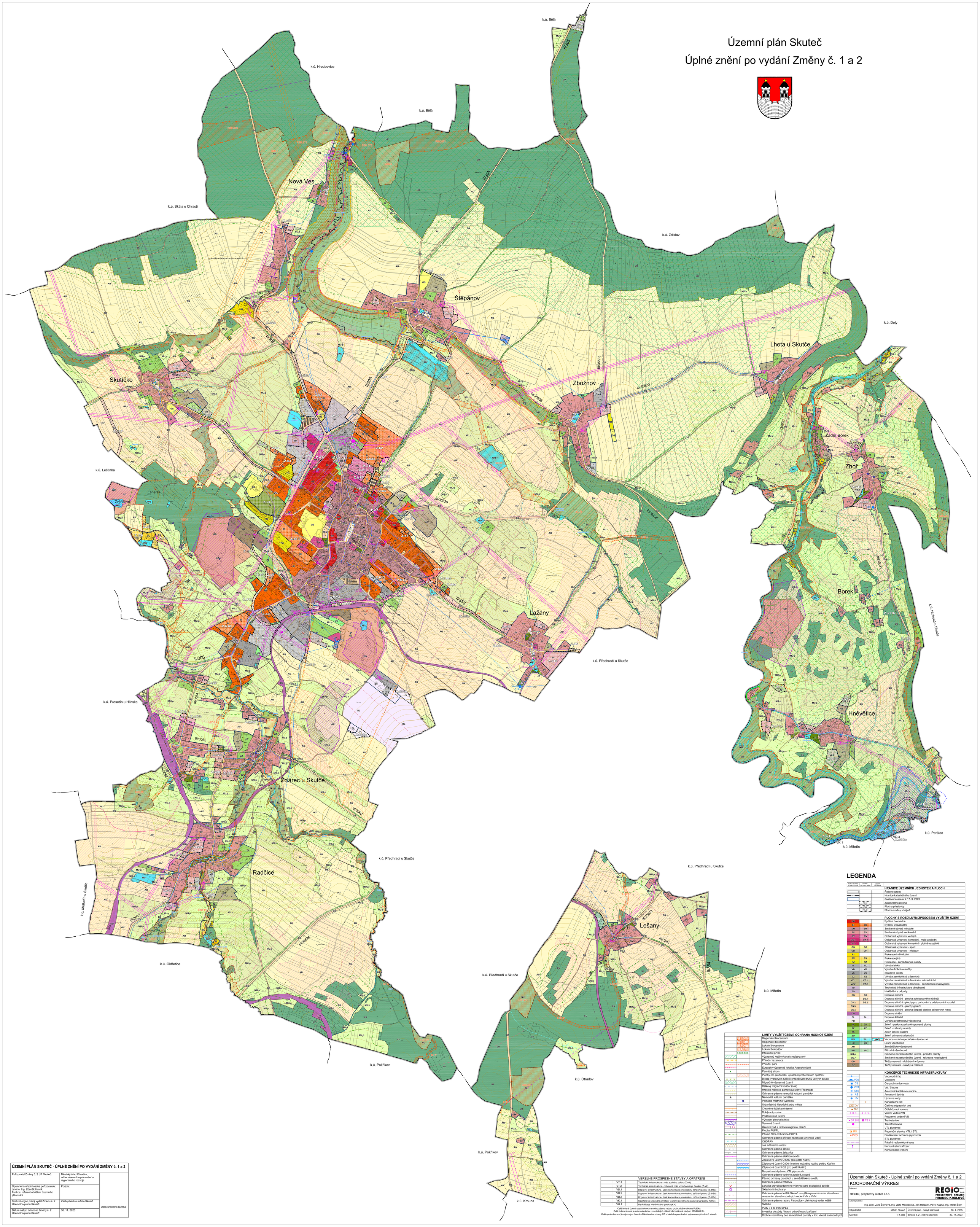

LEGENDA

STAV - ROZDÍL STABILIZOVANÉ	NÁVRH - ROZDÍL ZMĚN	ÚZEMNÍ REZERVA	
			HRANICE ÚZEMNÍCH JEDNOTEK A PLOCH
			Řešené území
			Hranice katastrálního území
			Zastavěné území k 17. 3. 2023
			Zastavitelná plocha
			Plocha přestavby
			Plocha změny v krajině

			PLOCHY S ROZDÍLNÝM ZPŮSOBEM VYUŽITÍM ÚZEMÍ
BHI			Bydlení hromadné
BI	BI		Bydlení individuální
SM	SM		Smíšené obytné městské
SV	SV		Smíšené obytné venkovské
OV	OV		Občanské vybavení veřejné
OK	OK.1		Občanské vybavení komerční - malé a střední
OK.2			Občanské vybavení komerční - plošně rozsáhlé
OS	OS		Občanské vybavení - sport
OH	OH		Občanské vybavení - hřbitovy
RI			Rekreace individuální
RX	RX		Rekreace jiná
RZ	RZ		Rekreace - zahrádkářské osady
VL	VL		Výroba lehká
VD	VD		Výroba drobná a služby
VS	VS		Skladové areály
VZ	VZ		Výroba zemědělská a lesnická
VZ.1	VZ.1		Výroba zemědělská a lesnická - zahradnictví
VZ.2	VZ.2		Výroba zemědělská a lesnická - zemědělská malovýroba
TU			Technická infrastruktura všeobecná
TO			Nakládání s odpady
DS	DS		Doprava silniční
	DS.1		Doprava silniční - plocha autobusového nádraží
DS.2	DS.2		Doprava silniční - plochy pro parkování a odstavování vozidel
DS.3			Doprava silniční - plochy garáží
DS.4			Doprava silniční - plocha čerpací stanice pohonných hmot
DŽ			Doprava drážní
DL	DL		Doprava letecká
PU			Veřejná prostranství všeobecná
ZP	ZP		Zeleň - parky a parkově upravené plochy
ZZ	ZZ		Zeleň - zahrady a sady
ZS			Zeleň sídelní ostatní
ZO			Zeleň ochranná a izolační
WU	WU	(WU)	Vodní a vodohospodářské všeobecné
LU	LU		Lesní všeobecné
AU			Zemědělské všeobecné
NU	NU		Přírodní všeobecné
MU.p			Smíšené nezastavěného území - přírodní priority
MU.r			Smíšené nezastavěného území - rekreace nepobytová
GD			Těžby nerostů - dobývání a úprava
GZ			Těžby nerostů – stavby a zařízení

			LIMITY VYUŽITÍ ÚZEMÍ, OCHRANA HODNOT ÚZEMÍ
			Regionální biocentrum
			Regionální biokoridor
			Lokální biocentrum
			Lokální biokoridor
			Interakční prvek
			Významný krajinný prvek registrovaný
			Přírodní rezervace
			Přírodní park
			Evropsky významná lokalita Anenské údolí
			Památný strom
			Plochy pro přednostní uplatnění protierozních opatření
			Biotop vybraných zvláště chráněných druhů velkých savců
			Migračně významné území
			Dálkový migrační koridor (osa)
			Hranice městské památkové zóny Předhradí
			Ochranné pásmo nemovité kulturní památky
			Nemovitá kulturní památka
			Památka místního významu
			Urbanistické historické jádro města
			Chráněné ložiskové území
			Dobývací prostor
			Poddolované území
			Výhradní plocha ložiska
			Sesuvné území
			Území / bod s radioekologickou zátěží
			Plochy PUPFL
			Pásmo 50m od hranice PUPFL
			Ochranné pásmo přírodní rezervace Anenské údolí
			CHOPAV
			Les zvláštního určení
			Ochranné pásmo silnice
			Ochranné pásmo železnice
			Ochranné pásmo elektronosvodů
			Záplavové území Q1000 (pro poldr Kutřín)
			Záplavové území Q100 (hranice možného rozlivu poldru Kutřín)
			Záplavové území Q2 (pro poldr Kutřín)
			Bezpečnostní pásmo VTL plynovodu
			Ochranné pásmo vodního zdroje I. stupně
			Pásmo ochrany prostředí u zemědělského areálu
			Ochranné pásmo hřbitova
			Lokalita pravděpodobného výskytu staré ekologické zátěže
			Sklad civilní ochrany
			Ochranné pásmo letiště Skuteč - s výškovým omezením staveb a s omezením staveb vzdušných vedení VN a VVN
			Ochranné pásmo radaru Pardubice - přehledový radar letiště
			Skládka
			Půdy I. a II. třídy BPEJ
			Investice do půdy / hlavní odvodňovací zařízení
			Drobné vodní toky bez samostatné parcely v KN, včetně zatrubněných

			KONCEPCE TECHNICKÉ INFRASTRUKTURY
			Vodovodní řad
VDJ			Vodojem
CS			Čerpací stanice vody
VRT			Vrt / Studna
ATS			Automatická tlaková stanice
AS			Armaturní šachta
ÚV			Úpravna vody
			Kanalizační řad
ČOOV			Čistírna odpadních vod
OK			Odlehčovací komora
			Vrchní vedení VN
			Podzemní vedení VN
CR 852	TS 1		Trafostanice
			Transformovna
			VTL plynovod
RS			Regulační stanice VTL / STL
PKO			Protikorozní ochrana plynovodu
			STL plynovod
			Páteřní radiorelé trasa
			Komunikační zařízení
			Komunikační vedení

VEŘEJNĚ PROSPĚŠNÉ STAVBY A OPATŘENÍ	
VT.1	Technická infrastruktura - hráz suchého poldru (Z.w1)
VT.2	Technická infrastruktura - ochranná hráz vodního zdroje Peralec (Z.w2)
VD.1	Dopravní infrastruktura - úsek komunikace pro obsluhu zařízení poldru (Z.d18a)
VD.2	Dopravní infrastruktura - úsek komunikace pro obsluhu zařízení poldru (Z.d18b)
VD.3	Dopravní infrastruktura - úsek komunikace pro obsluhu zařízení poldru (Z.d18c)
VK.1	Opatření ke snižování ohrožení v území povodněmi (záplava Q2 poldru Kutřín)
VU.1	Revitalizace Martinického potoka (K.4)

Celé řešené území spadá do ochranného pásma radaru protivzdušné obrany Polička.
Celé řešené území je zahrnuto do tzv. zranitelných oblastí dle Nařízení vlády č. 103/2003 Sb.
Celé správní území je zájmovým územím Ministerstva obrany ČR z hlediska povolování výjmenovaných druhů staveb.

ÚZEMNÍ PLÁN SKUTEČ - ÚPLNÉ ZNĚNÍ PO VYDÁNÍ ZMĚNY č. 1 a 2		
Pořizovatel Změny č. 2 ÚP Skuteč:	Městský úřad Chrudim, odbor územního plánování a regionálního rozvoje	Otisk úředního razítka
Oprávněná úřední osoba pořizovatele: Jméno: Ing. Zdeněk Havlík Funkce: referent oddělení územního plánování	Podpis:	
Správní orgán, který vydal Změnu č. 2 Územního plánu Skuteč:	Zastupitelstvo města Skuteč	
Datum nabytí účinnosti Změny č. 2 Územního plánu Skuteč:	30. 11. 2023	

Územní plán Skuteč - Úplné znění po vydání Změny č. 1 a 2

KOORDINAČNÍ VÝKRES

Projektant:

REGIO, projektový ateliér s.r.o.

REGIO PROJEKTOVÝ ATELIÉR HRADEC KRÁLOVÉ s.r.o.

Autorský kolektiv:

Ing. arch. Jana Šejdlová, Ing. Zlata Machačová, Jan Harčarik, Pavel Kupka, Ing. Martin Šejvl

Objednatel:	Město Skuteč	Územní plán - nabytí účinnosti	18. 4. 2015
Měřítko:	1 : 5 000	Změna č. 2 - nabytí účinnosti	30. 11. 2023