Územní plán Skuteč

Úplné znění po vydání Změny č. 1 a 2

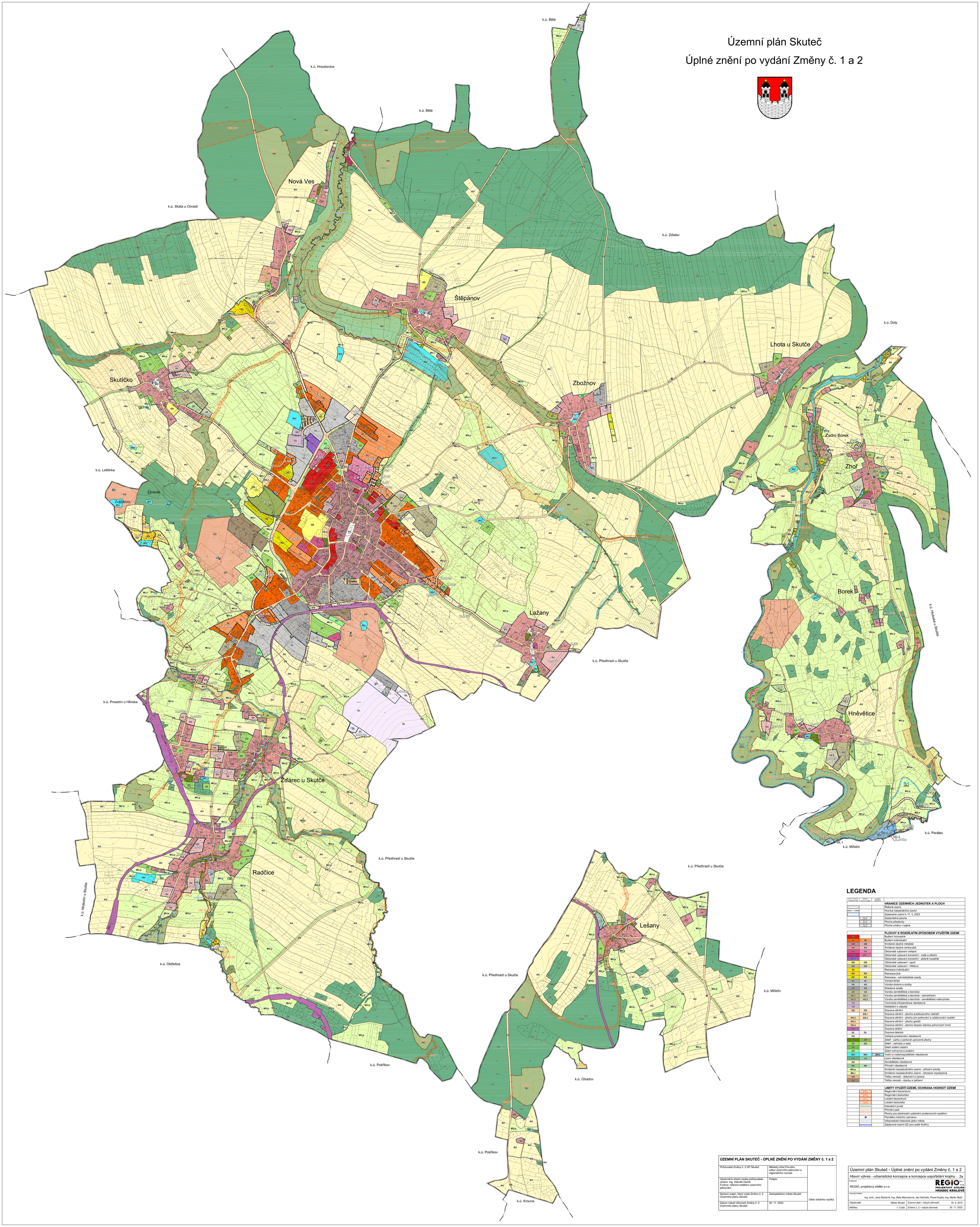

LEGENDA

STAV - PLOCHY STABILIZOVANÉ	NÁVRH - PLOCHY ZMĚN	ÚZEMNÍ REZERVA	
			HRANICE ÚZEMNÍCH JEDNOTEK A PLOCH
			Řešené území
			Hranice katastrálního území
			Zastavěné území k 17. 3. 2023
			Zastavitelná plocha
			Plocha přestavby
			Plocha změny v krajině

			PLOCHY S ROZDÍLNÝM ZPŮSOBEM VYUŽITÍM ÚZEMÍ
BH			Bydlení hromadné
BI	BI		Bydlení individuální
SM	SM		Smíšené obytné městské
SV	SV		Smíšené obytné venkovské
OV	OV		Občanské vybavení veřejné
OK.1	OK.1		Občanské vybavení komerční - malé a střední
OK.2			Občanské vybavení komerční - ploché rozsáhlé
OS	OS		Občanské vybavení - sport
OH	OH		Občanské vybavení - hřbitovy
RI			Rekreace individuální
RX	RX		Rekreace jiná
RZ	RZ		Rekreace - zahrádkářské osady
VL	VL		Výroba lehká
VD	VD		Výroba drobná a služby
VS	VS		Skladové areály
VZ	VZ		Výroba zemědělská a lesnická
VZ.1	VZ.1		Výroba zemědělská a lesnická - zahradnictví
VZ.2	VZ.2		Výroba zemědělská a lesnická - zemědělská malovýroba
TU			Technická infrastruktura všeobecná
TO			Nakládání s odpady
DS	DS		Doprava silniční
	DS.1		Doprava silniční - plocha autobusového nádraží
DS.2	DS.2		Doprava silniční - plochy pro parkování a odstavování vozidel
DS.3			Doprava silniční - plochy garáží
DS.4			Doprava silniční - plocha čerpací stanice pohonných hmot
DD			Doprava drážní
DL	DL		Doprava letecká
PU			Veřejná prostranství všeobecná
ZP	ZP		Zeleň - parky a parkově upravené plochy
ZZ	ZZ		Zeleň - zahrady a sady
ZS			Zeleň sídelní ostatní
ZO			Zeleň ochranná a izolační
WU	WU	(WU)	Vodní a vodohospodářské všeobecné
LU	LU		Lesní všeobecné
AU			Zemědělské všeobecné
NU	NU		Přírodní všeobecné
MU.p			Smíšené nezastavěného území - přírodní priority
MU.r			Smíšené nezastavěného území - rekreace nepobytová
GD			Těžby nerostů - dobývání a úprava
GZ			Těžby nerostů - stavby a zařízení

		LIMITY VYUŽITÍ ÚZEMÍ, OCHRANA HODNOT ÚZEMÍ
		Regionální biocentrum
		Regionální biokoridor
		Lokální biocentrum
		Lokální biokoridor
		Interakční prvek
		Přírodní park
		Plochy pro přednostní uplatnění protierozních opatření
		Památka místního významu
		Urbanistické historické jádro města
		Záplavové území Q2 (pro poldr Kuřím)

ÚZEMNÍ PLÁN SKUTEČ - ÚPLNÉ ZNĚNÍ PO VYDÁNÍ ZMĚNY č. 1 a 2		
Pořizovatel Změny č. 2 ÚP Skuteč:	Městský úřad Chrudim, odbor územního plánování a regionálního rozvoje	Otisk úředního razítka
Oprávněná úřední osoba pořizovatele: Jméno: Ing. Zdeněk Havlík Funkce: referent oddělení územního plánování	Podpis:	
Správní orgán, který vydal Změnu č. 2 Územního plánu Skuteč:	Zastupitelstvo města Skuteč	
Datum nabytí účinnosti Změny č. 2 Územního plánu Skuteč:	30. 11. 2023	

Územní plán Skuteč - Úplné znění po vydání Změny č. 1 a 2

Hlavní výkres - urbanistická koncepce a koncepce uspořádání krajiny 2a

Projektant:

REGIO, projektový ateliér s.r.o.

REGIO PROJEKTOVÝ ATELIÉR HRADEC KRÁLOVÉ

Autorský kolektiv:

Ing. arch. Jana Šejvlová, Ing. Zlata Machačová, Jan Harčarík, Pavel Kupka, Ing. Martin Šejvl

Objednatel:	Město Skuteč	Územní plán - nabytí účinnosti	18. 4. 2015
Měřítko:	1: 5 000	Změna č. 2 - nabytí účinnosti	30. 11. 2023