ODŮVODNĚNÍ ZMĚNY č. 1 ÚZEMNÍHO PLÁNU SKUTEČ

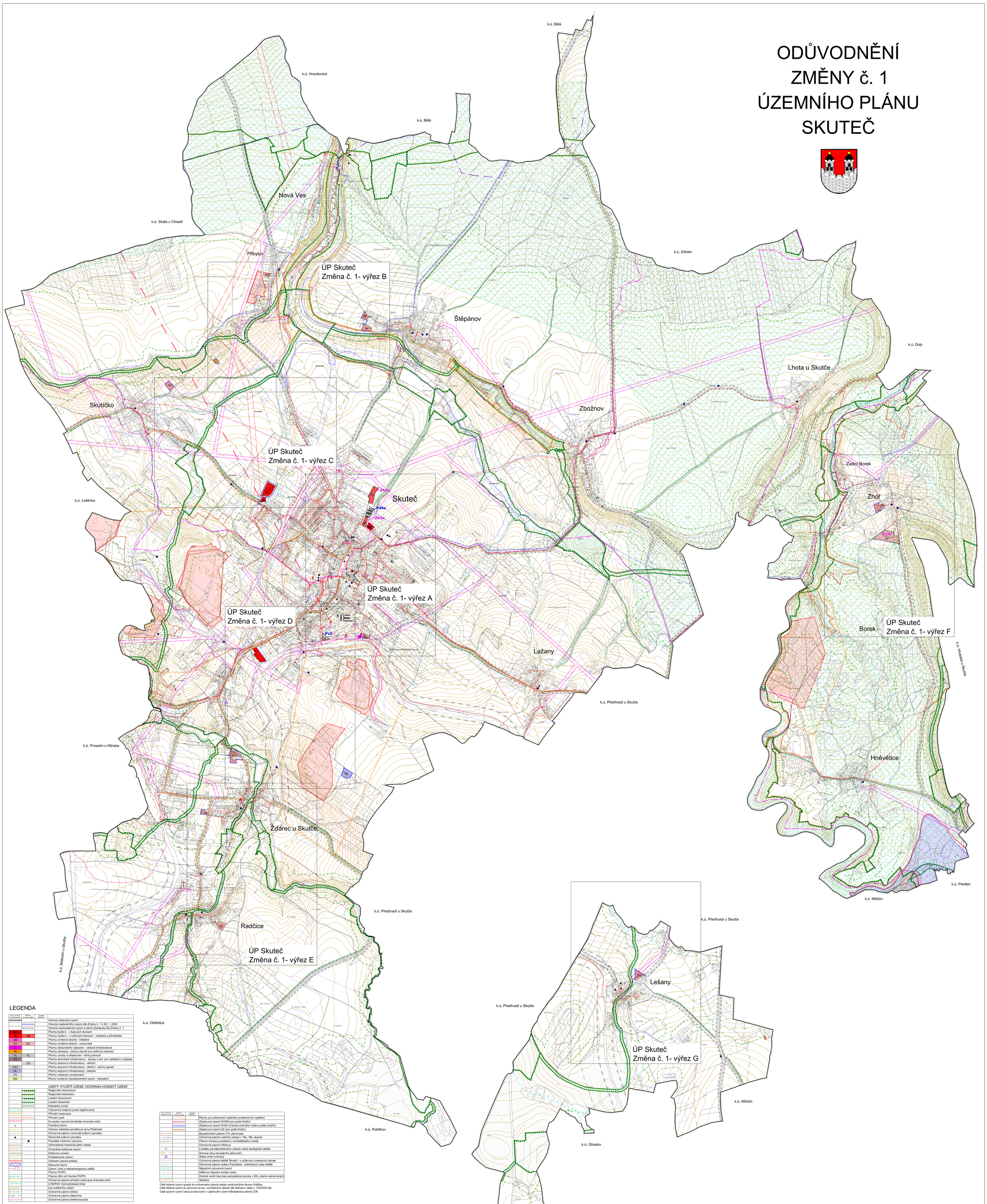

LEGENDA

STAV / PLOCHY STABILIZOVANÉ	NÁVRH / PLOCHY ZMĚN	ÚZEMNÍ REZERVA	
			Hranice řešeného území
			Hranice zastavěného území dle Změny č. 1 k 28. 1. 2020
			Hranice zastavitelných ploch a ploch přestavby dle Změny č. 1
BH			Plochy bydlení - v bytových domech
BI	BI		Plochy bydlení - v rodinných domech - městské a příměstské
SM			Plochy smíšené obytné - městské
SV	SV		Plochy smíšené obytné - venkovské
OV			Plochy občanského vybavení - veřejná infrastruktura
RI			Plochy rekreace - plochy staveb pro rodinnou rekreaci
VL	VL		Plochy výroby a skladování - lehký průmysl
TO			Plochy technické infrastruktury - stavby a zař. pro nakládání s odpady
	DS		Plochy dopravní infrastruktury - silniční
DS3			Plochy dopravní infrastruktury - silniční - plochy garáží
DL			Plochy dopravní infrastruktury - letecké
PV			Plochy veřejných prostranství
NSr			Plochy smíšené nezastavěného území - rekreační
			LIMITY VYUŽITÍ ÚZEMÍ, OCHRANA HODNOT ÚZEMÍ
			Regionální biocentrum
			Regionální biokoridor
			Lokální biocentrum
			Lokální biokoridor
			Interakční prvek
			Významný krajinný prvek registrovaný
			Přírodní rezervace
			Přírodní park
			Evropsky významná lokalita Anenské údolí
			Památný strom
			Hranice městské památkové zóny Předhradí
			Ochranné pásmo nemovité kulturní památky
			Nemovitá kulturní památka
			Památka místního významu
			Urbanistické historické jádro města
			Chráněné ložiskové území
			Dobývací prostor
			Poddolované území
			Výhradní plocha ložiska
			Sesuvné území
			Území / bod s radioekologickou zátěží
			Plochy PUPFL
			Pásmo 50m od hranice PUPFL
			Ochranné pásmo přírodní rezervace Anenské údolí
			CHOPAV Východočeská křída
			Les zvláštního určení
			Ochranné pásmo silnice
			Ochranné pásmo železnice
			Ochranné pásmo elektrorozvodů

STAV / PLOCHY STABILIZOVANÉ	NÁVRH / PLOCHY ZMĚN	ÚZEMNÍ REZERVA	
			Plochy pro přednostní uplatnění protierozních opatření
			Záplavové území Q1000 (pro poldr Kutřín)
			Záplavové území Q100 (hranice možného rozlivu poldru Kutřín)
			Záplavové území Q2 (pro poldr Kutřín)
			Bezpečnostní pásmo VTL plynovodu
			Ochranné pásmo vodního zdroje I. / IIa. / IIb. stupně
			Pásmo ochrany prostředí u zemědělského areálu
			Ochranné pásmo hřbitova
			Lokalita pravděpodobného výskytu staré ekologické zátěže
			Hranice zóny havarijního plánování
			Sklad civilní ochrany
			Ochranné pásmo letiště Skuteč - s výškovým omezením staveb
			Ochranné pásmo radaru Pardubice - přehledový radar letiště
			Migračně významné území
			Dálkový migrační koridor (osa)
			Drobné vodní toky bez samostatné parcely v KN, včetně zatrubněných
			Skládka

Celé řešené území spadá do ochranného pásma radaru protivzdušné obrany Polička.
Celé řešené území je zahrnuto do tzv. zranitelných oblastí dle Nařízení vlády č. 103/2003 Sb.
Celé správní území obce je situováno v zájmovém území Ministerstva obrany ČR.

ODŮVODNĚNÍ ZMĚNY č. 1 ÚZEMNÍHO PLÁNU SKUTEČ		
KOORDINAČNÍ VÝKRES		1
Projektant: REGIO, projektový ateliér s.r.o.	REGIO s.r.o. PROJEKTOVÝ ATELIÉR HRADEC KRÁLOVÉ	
Autorský kolektiv: Ing. arch. Jana Šejvlová, Ing. Zlata Machačová, Jan Harčarik, Pavel Kupka, Ing. Martin Šejvl		
Objednatel: Město Skuteč	Návrh:	Duben 2020
Měřítko: 1: 5000	Vydaná Změna č. 1:	Září 2020

Změna č. 1 Územního plánu Skuteč		
Pořizovatel Změny č. 1 Územního plánu Skuteč:	Městský úřad Chrudim, odbor územního plánování a regionálního rozvoje	Otisk úředního razítka
Oprávněná úřední osoba pořizovatele: Jméno: Ing. Zdeněk Havlík Funkce: referent oddělení územního plánování	Podpis:	
Správní orgán, který vydal Změnu č. 1 Územního plánu Skuteč:	Zastupitelstvo města Skuteč	
Datum nabytí účinnosti Změny č. 1 Územního plánu Skuteč:	11. 11. 2020	